



**МИНИСТЕРСТВО ОБРАЗОВАНИЯ, НАУКИ И МОЛОДЕЖНОЙ
ПОЛИТИКИ КРАСНОДАРСКОГО КРАЯ**

Формирование функциональной грамотности как фактор повышения качества образования

**г. Краснодар
22.03.2024г.**

**Руденко Елена Сергеевна,
главный специалист-эксперт отдела оценки качества
образования и государственной итоговой аттестации в
управлении общего образования**



ЕДИНАЯ СИСТЕМА ОЦЕНКИ КАЧЕСТВА ОБРАЗОВАНИЯ





Нормативные и распорядительные документы

Указ Президента РФ от 21.07.2020г. № 474



УКАЗ

ПРЕЗИДЕНТА РОССИЙСКОЙ ФЕДЕРАЦИИ

О национальных целях развития Российской Федерации
на период до 2030 года

В целях осуществления прорывного развития Российской Федерации, увеличения численности населения страны, повышения уровня жизни граждан, создания комфортных условий для их проживания, а также раскрытия таланта каждого человека постановляю:

1. Определить следующие национальные цели развития Российской Федерации (далее - национальные цели) на период до 2030 года:

- а) сохранение населения, здоровье и благополучие людей;
- б) возможности для самореализации и развития талантов;
- в) комфортная и безопасная среда для жизни;
- г) достойный, эффективный труд и успешное предпринимательство;
- д) цифровая трансформация.

2. Установить следующие целевые показатели, характеризующие достижение национальных целей к 2030 году:

- а) в рамках национальной цели "Сохранение населения, здоровье и благополучие людей":
обеспечение устойчивого роста численности населения Российской Федерации;
повышение ожидаемой продолжительности жизни до 78 лет;
снижение уровня бедности в два раза по сравнению с показателем 2017 года;
увеличение доли граждан, систематически занимающихся физической культурой и спортом, до 70 процентов;

Приказ министерства от 10.10.2023г. № 2935



МИНИСТЕРСТВО ОБРАЗОВАНИЯ, НАУКИ И МОЛОДЕЖНОЙ
ПОЛИТИКИ КРАСНОДАРСКОГО КРАЯ

П Р И К А З

от 10.10.2023

г. Краснодар

№ 2935

Об организации работы по повышению функциональной
грамотности обучающихся общеобразовательных
организаций Краснодарского края
в 2023 – 2024 учебном году

В рамках реализации национального проекта "Образование", в целях реализации комплекса мер, направленных на формирование функциональной грамотности обучающихся, приказываю:

1. Создать Координационный совет по вопросу формирования и оценки функциональной грамотности обучающихся общеобразовательных организаций Краснодарского края и утвердить его состав согласно приложению 1 к настоящему приказу.

2. Утвердить план мероприятий, направленных на формирование и оценку функциональной грамотности обучающихся общеобразовательных организаций Краснодарского края на 2023 – 2024 учебный год согласно приложению 2 к настоящему приказу.

3. Определить Колчанова А.В. заместителя начальника управления общего образования, начальника отдела общего образования в управлении общего образования министерства образования, науки и молодежной политики Краснодарского края, ответственным лицом за вопросы формирования функциональной грамотности обучающихся общеобразовательных организаций Краснодарского края.

4. Отделу общего образования в управлении общего образования (Колчанов А.В.):

- систематически рассматривать вопросы формирования функциональной грамотности обучающихся на совещаниях в рамках проекта "Директорский чек-верг" с проведением анализа работы общеобразовательных организаций;
- проводить анализ работы общеобразовательных организаций Краснодарского края по использованию федерального банка заданий по функциональной грамотности и рассматривать результаты на совещании с руководителями общеобразовательных организаций по итогам каждой учебной четверти.

5. Государственному бюджетному образовательному учреждению дополнительного профессионального образования "Институт развития образования" Краснодарского края (Гайдук Т.А.):

Письма министерства от 23.10.2023г. № 47-01-13-20620/23 от 23.10.2023г. № 47-01-13-20619/23 от 15.01.2024 № 47-01-13-450/24



МИНИСТЕРСТВО
ОБРАЗОВАНИЯ, НАУКИ
И МОЛОДЕЖНОЙ ПОЛИТИКИ
КРАСНОДАРСКОГО КРАЯ

Рашпилевская ул., д. 23, г. Краснодар, 350063
Тел. (861) 298-25-73, (861)298-26-00
E-mail: minobrkuban@krsnodar.ru

23.10.2023 № 47-01-13-20620/23
от

О развитии функциональной
грамотности обучающихся
в 2023-2024 учебном году

Рук
орг
обр

Рук
оби
орг

Министерство
Краснодарского
образования
обеспечить
на формирование
общеобразовательных
муниципальных у
определить
функциональной
до 25 октября
e.tudenko@minob
организовать
по внедрению
функциональной
стратегии развития
грамотности обу
шифрового образ
Министерство
организаций.

Министерство
от 10 октября
функциональной
Краснодарского в
Министерство
образования:

обеспечить
на формирование
общеобразовательных
муниципальных у
определить
функциональной
до 25 октября
e.tudenko@minob
организовать
по внедрению
функциональной
стратегии развития
грамотности обу
шифрового образ
Министерство
организаций.



МИНИСТЕРСТВО
ОБРАЗОВАНИЯ, НАУКИ
И МОЛОДЕЖНОЙ ПОЛИТИКИ
КРАСНОДАРСКОГО КРАЯ

Рашпилевская ул., д. 23, г. Краснодар, 350063
Тел. (861) 298-25-73, (861)298-26-00
E-mail: minobrkuban@krsnodar.ru

15.01.2024 № 47-01-13-450/24
от

О продолжении работы по повышению
функциональной грамотности
обучающихся 7-8 классов



МИНИСТЕРСТВО
ОБРАЗОВАНИЯ, НАУКИ
И МОЛОДЕЖНОЙ ПОЛИТИКИ
КРАСНОДАРСКОГО КРАЯ

Рашпилевская ул., д. 23, г. Краснодар, 350063
Тел. (861) 298-25-73, (861)298-26-00
E-mail: minobrkuban@krsnodar.ru

23.10.2023 № 47-01-13-20619/23
от

О проведении комплекса
диагностических мероприятий
по функциональной грамотности

Министерство образования, науки и молодежной политики Краснодарского края (далее – Министерство) в соответствии с письмом Департамента государственной политики и управления в сфере общего

Руководителям муниципальных
органов управления
образованием
Краснодарского края

Руководителям
общеобразовательных
организаций

Руководителям муниципальных
органов управления
образованием
Краснодарского края

Руководителям
общеобразовательных
организаций

оценки и формирования
але «Единое содержание общего

работ – продолжение организации
внедрению в учебный процесс
функциональной грамотности
«Институт стратегии развития
рассмотрено в рамках «Недели

диагностическая работа по
новой процедурой и в график
водить диагностические работы
и деятельности по формированию
9 классов при выполнении работ
ов выполняют диагностические
ти за курс 8-го класса.

Министерство образования, науки и молодежной политики Краснодарского края (далее – Министерство) информирует о продолжении работы, направленной на формирование функциональной грамотности обучающихся в рамках реализации национального проекта "Образование".

Министерство сообщает о необходимости выполнения обучающимися 7 и 8 классов муниципальных общеобразовательных организаций Краснодарского края трех диагностических работ по функциональной грамотности (далее – диагностические работы) на платформе <https://fg.resch.edu.ru/> в соответствии с графиком проведения диагностических работ (приложение).

Методические материалы по вопросам оценки и формирования функциональной грамотности опубликованы на портале «Единое содержание общего образования» (edsoo.ru).

Основная цель проведения диагностических работ – продолжение организации работы общеобразовательных организаций по внедрению в учебный процесс электронного банка заданий для оценки функциональной грамотности (<https://fg.resch.edu.ru/>), разработанного ФГБНУ «Институт стратегии развития образования» (далее – Банк заданий).



ФУНКЦИОНАЛЬНАЯ ГРАМОТНОСТЬ

РЕСУРСЫ ДЛЯ РАБОТЫ

- Урочная деятельность – Банк заданий
- Внеурочная деятельность:
- Программа «Функциональная грамотность. Учимся для жизни»
- Методические рекомендации по организации внеурочной деятельности (5-9 классы)

Портал ИСРО <http://edsoo.ru>

Функциональная грамотность

План семинаров "Формирование и оценка функциональной грамотности" на 2023-2024 учебный год

Смотреть

Диагностика по функциональной грамотности

Смотреть

Архив 2022-2023

Портал ИСРО Банк заданий по функциональной грамотности <http://skiv.instrao.ru/bank-zadaniy/>

Российская электронная школа (РЭШ) – банк заданий <https://fg.resh.edu.ru/>



Центр оценки качества образования ИСРО <http://centeroko.ru/>



ВНЕУРОЧНАЯ ДЕЯТЕЛЬНОСТЬ

10 часов в неделю

- 1 час Классный час «Разговор о важном» (цикл классных часов для обучающихся 1-4,5-9,10-11 кл.)
- 3 часа Дополнительное изучение учебных предметов (углубленное изучение учебных предметов, организация учебно-исследовательской и проектной деятельности, модули по краеведению и др.)
- 1 час **Формирование функциональной грамотности**
- 1 час Профориентационная работа/ предпринимательство/финансовая грамотность
- 2 часа Развитие личности и самореализация обучающихся (занятия в хоре, школьном театре, участие в спортивных мероприятиях и др.)
- 2 часа Комплекс воспитательных мероприятий, деятельность ученических сообществ, педагогическая поддержка обучающихся и обеспечение их благополучия в пространстве школы





ФУНКЦИОНАЛЬНАЯ ГРАМОТНОСТЬ

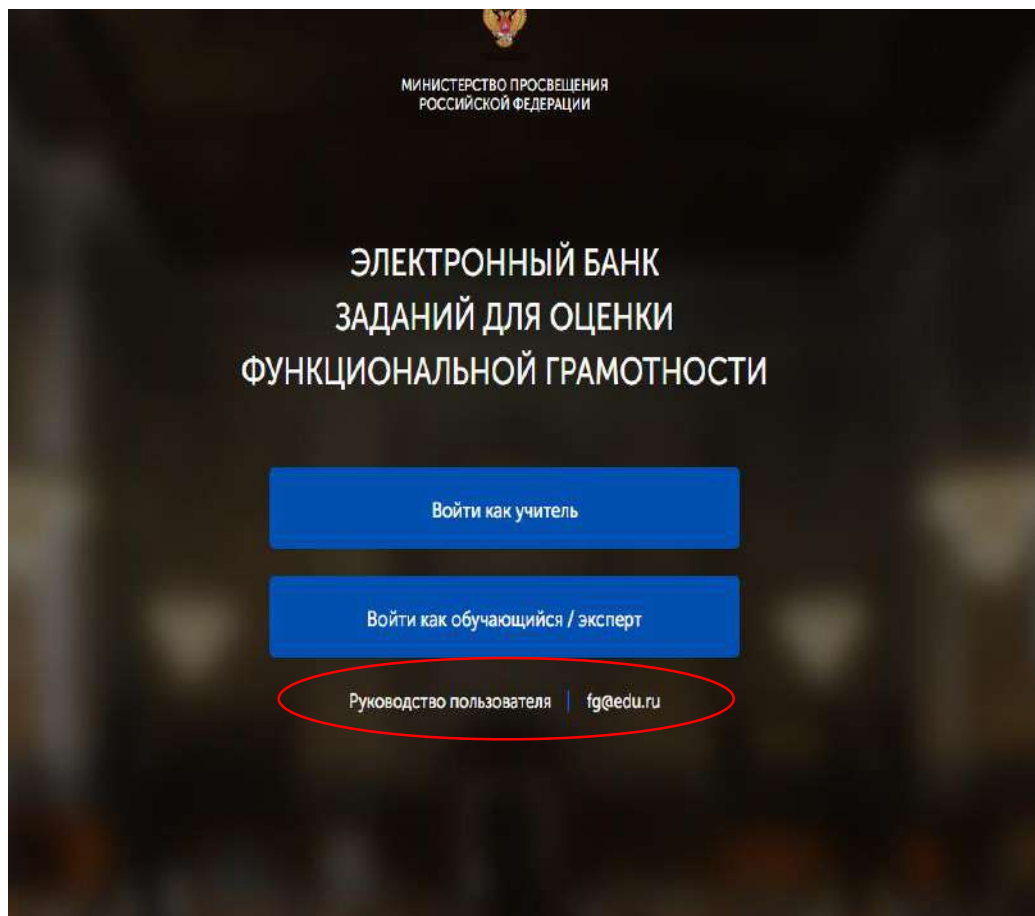

РУКОВОДСТВО ПОЛЬЗОВАТЕЛЯ

[СКАЧАТЬ ИНСТРУКЦИЮ](#) НАЗАД

Как учителю зайти в «Банк заданий»?

КАК УЧИТЕЛЮ ЗАЙТИ В «БАНК ЗАДАНИЙ»?

1 Шаг 1

На главной странице выберете кнопку «Войти как учитель»

КАК ЗАРЕГИСТРИРОВАТЬ ЛИЧНЫЙ КАБИНЕТ УЧИТЕЛЯ?

КАК СВЯЗАТЬ ЛИЧНЫЙ КАБИНЕТ УЧИТЕЛЯ И ШКОЛУ?

КАК УЧИТЕЛЮ СОЗДАТЬ МЕРОПРИЯТИЕ?

КАК УЧИТЕЛЮ ДОБАВИТЬ В МЕРОПРИЯТИЕ УЧАСТНИКОВ?

КАК УЧИТЕЛЮ ПРИГЛАСИТЬ УЧЕНИКОВ ПРИНЯТЬ УЧАСТИЕ В МЕРОПРИЯТИИ?

КАК УЧИТЕЛЮ ПРОВЕРИТЬ ХОД ВЫПОЛНЕНИЯ РАБОТ УЧЕНИКАМИ?

КАК УЧИТЕЛЮ ПРОВЕСТИ ЭКСПЕРТИЗУ РАБОТ УЧЕНИКОВ?

КАК УЧИТЕЛЮ ПОСМОТРЕТЬ РЕЗУЛЬТАТЫ ВЫПОЛНЕННЫХ РАБОТ?

КАК УЧЕНИКУ ПРОЙТИ ТЕСТИРОВАНИЕ?

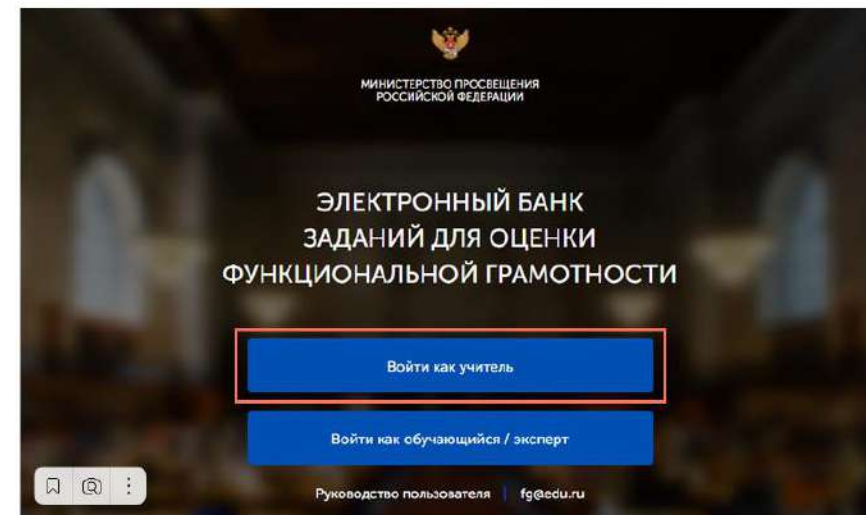

2 Шаг 2



ФУНКЦИОНАЛЬНАЯ ГРАМОТНОСТЬ

Единая точка входа

<https://fg.resn.edu.ru/>



Вход учителей осуществляется только с использованием учетной записи портала

**«РОССИЙСКАЯ
ЭЛЕКТРОННАЯ
ШКОЛА»**

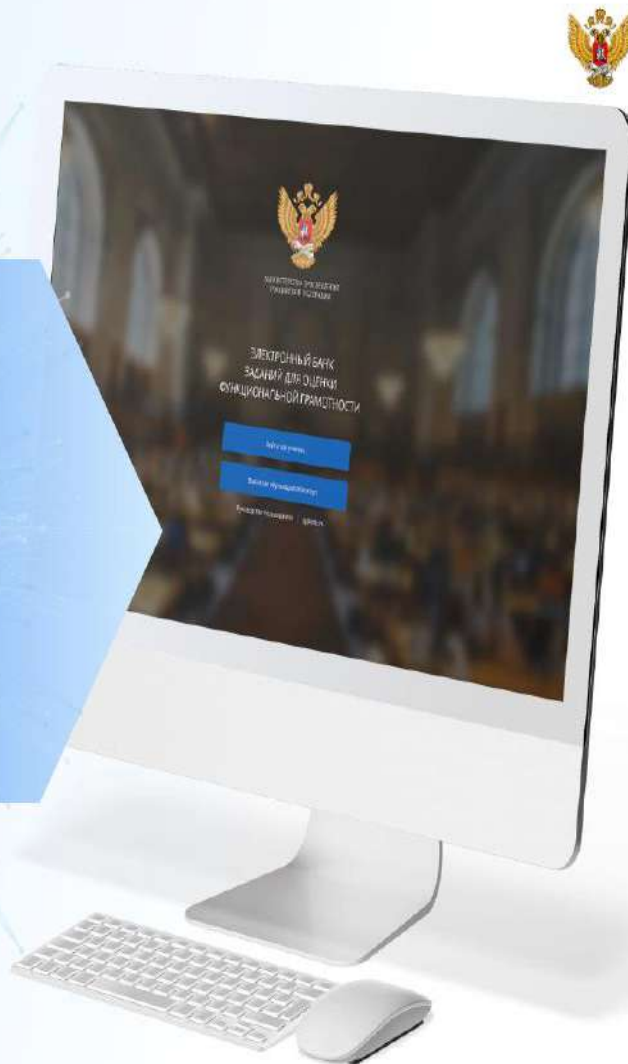

Учитель входит в «Банк заданий» через портал РЭШ

Учитель выбирает параметры проведения диагностической работы

Учитель направляет ученикам ссылку для входа и личный код доступа

Ученики проходят диагностическую работу
БЕЗ РЕГИСТРАЦИИ
на основании **ТОЛЬКО ЛИЧНОГО КОДА**

Учитель осуществляет оценку результатов



Распределение заданий ВПР по видам грамотности

Математическая грамотность

Предмет	класс	Номер задания в КИМ ВПР
Математика	4	9.1, 9.2
Математика	8	16.1, 16.2

Читательская грамотность

Предмет	класс	Номер задания в КИМ ВПР
История	11	3
Обществознание	6	3.1, 3.2
Обществознание	7	3.1
Русский язык	4	8
Русский язык	6	11
Русский язык	7	11.1, 11.2
Русский язык	8	8

Естественно-научная грамотность

Предмет	класс	Номер задания в КИМ ВПР
Биология	8	8.1
География	6	3.3
География	7	7.1, 7.2
Химия	8	5.1, 5.2
Химия	11	14



Качественные показатели диагностической работы 1 этап (читательская грамотность 8 класс) Краснодарский край

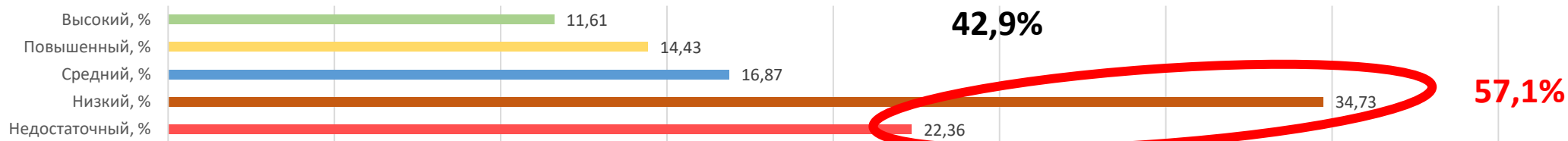

№ п/п	Муниципальное образование	Недостаточный уровень, %	Низкий уровень, %	Средний уровень, %	Повышенный уровень, %	Высокий уровень, %	№ п/п	Муниципальное образование	Недостаточный уровень, %	Низкий уровень, %	Средний уровень, %	Повышенный уровень, %	Высокий уровень, %
1	Анапа	27,70	38,11	15,82	10,65	7,72	23	Крымский	23	35,82	17,15	16,02	8,01
2	Армавир	17,67	36,89	16,94	13,80	14,70	24	Курганинский	24,91	37,61	20	12,07	5,41
3	Геленджик	34,75	39,70	13,03	8,44	4,08	25	Куцесвский	18,87	26,10	23,69	19	12,34
4	Горячий Ключ	30,19	34,69	11,56	14,78	8,78	26	Лабинский	21,82	38,83	11,78	14,57	13
5	Краснодар	17,60	34,13	18,31	15	14,96	27	Ленинградский	28,78	30,52	13,40	17,62	9,68
6	Новороссийск	22,41	33,79	14,08	14,74	14,98	28	Мостовский	24,62	35,82	14,38	9,41	15,77
7	Сочи	27,53	36,76	16,06	10,70	8,95	29	Новокубанский	12,73	28,80	18,30	15,70	24,47
8	Абинский	20,59	36,69	21,62	14,56	7,21	30	Новопокровский	10,80	20,74	20	20	28,46
9	Апшеронский	17,91	34,40	22,34	19,24	6,11	31	Отрадненский	21,04	43,04	17,40	11,08	7,44
10	Белоглинский	28,16	39,71	12,64	9,75	9,75	32	Павловский	16,93	30,02	16,93	15,71	20,42
11	Белореченский	24,84	36,27	14,31	14,51	10,07	33	Прим.-Ахтарский	21,18	29,46	17,13	17,68	14,55
12	Брюховецкий	18,32	23,56	24,35	22,77	11	34	Северский	24,23	37,67	15,54	14,92	7,64
13	Выселковский	17,74	28,36	12,90	20,56	20,44	35	Славянский	19,05	34,90	17,73	15,79	12,53
14	Гулькевичский	28,86	33,30	13,41	12,61	11,82	36	Староминский	20,89	36,89	15,11	12,44	14,67
15	Динской	28,23	38,26	15,05	11,69	6,77	37	Тбилисский	22,13	37,31	14,10	13,88	12,58
16	Ейский	17,82	33,48	19,62	16,84	12,24	38	Темрюкский	25,05	26,23	20,36	15,14	13,22
17	Кавказский	31,82	35,67	12,32	9,94	10,25	39	Тимашевский	22,42	37,12	15,44	13,65	11,37
18	Калининский	11,53	28,31	22,03	23,22	14,91	40	Тихорецкий	23,02	36,51	18,55	12	9,92
19	Каневской	18,87	39,12	16,38	19,13	6,5	41	Туапсинский	23,74	38,30	19,25	11,80	6,91
20	Кореновский	17,49	30,84	22,03	20,96	8,68	42	Успенский	20,43	22,58	34,41	18,28	4,30
21	Красноармейский	23,06	29,32	17,20	20,58	9,84	43	Усть-Лабинский	29,82	32,72	13,51	12,02	11,93
22	Крыловский	10,07	21,48	17,78	26,51	24,16	44	Щербиновский	28,66	20,13	13,41	21,34	16,46
									16	21	10	10	17



Качественные показатели диагностической работы 2 этап (математическая грамотность 8 класс)

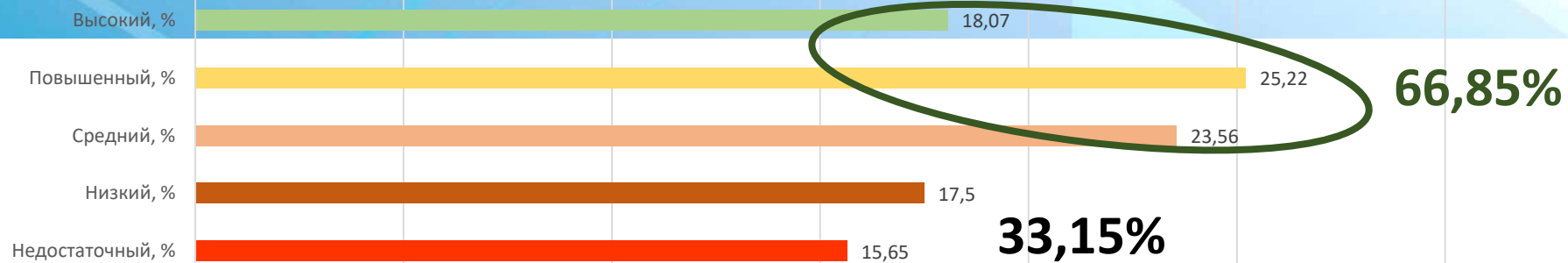

№ п/п	Муниципальное образование	Итого работ	Недостаточный уровень, %	Низкий уровень, %	Средний уровень, %	Повышенный уровень, %	Высокий уровень, %	№ п/п	Муниципальное образование	Итого работ	Недостаточный уровень, %	Низкий уровень, %	Средний уровень, %	Повышенный уровень, %	Высокий уровень, %
1	Анапа	1579	15,64	16,97	21,85	24,51	21,03	23	Крымский	1277	15,90	19,19	23,96	22,55	18,40
2	Армавир	1812	13,25	16,00	19,54	28,09	23,12	24	Курганинский	791	14,16	18,08	24,15	32,36	11,25
3	Геленджик	1130	19,91	14,07	26,55	18,50	20,97	25	Кущевский	442	12,67	19,68	26,24	25,57	15,84
4	Горячий Ключ	449	19,82	14,92	22,72	21,83	20,71	26	Лабинский	696	21,12	24,14	22,84	18,39	13,51
5	Краснодар	5520	11,50	13,01	20,82	27,55	27,12	27	Ленинградский	437	18,08	13,04	19,91	29,75	19,22
6	Новороссийск	2649	13,78	17,03	28,20	24,05	16,95	28	Мостовский	603	17,08	16,92	25,37	26,53	14,10
7	Сочи	4346	19,42	19,12	23,75	22,85	14,86	29	Новокубанский	426	6,10	14,55	20,42	28,17	30,75
8	Абинский	1050	16,86	20,48	27,62	25,62	9,43	30	Новопокровский	156	18,59	25,00	16,67	23,08	16,66
9	Апшеронский	994	17,10	20,02	25,45	25,25	12,17	31	Отраденский	298	12,75	15,10	29,19	33,22	9,73
10	Белоглинский	254	9,05	9,45	22,44	31,89	27,17	32	Павловский	550	10,36	10,36	18,91	32,36	28
11	Белореченский	1284	11,06	19,70	22,20	30,45	16,59	33	Прим.-Ахтарский	171	18,71	8,77	28,07	30,41	14,04
12	Брюховецкий	199	10,05	13,57	24,62	22,61	29,15	34	Северский	1229	15,30	16,44	29,37	26,85	12,04
13	Выселковский	445	11,91	15,28	19,55	32,35	20,90	35	Славянский	926	18,90	20,31	21,81	23,00	15,98
14	Гулькевичский	488	21,31	22,34	18,24	23,57	14,55	36	Староминский	70	1,43	2,86	40	17,14	38,57
15	Динской район	1910	24,71	23,30	22,46	18,01	11,52	37	Тбилисский	306	16,01	17,65	19,28	29,41	17,65
16	Ейский	933	12,75	15,22	20,04	32,15	19,83	38	Темрюкский	710	14,51	15,35	16,76	26,90	26,48
17	Кавказский	1031	13,00	15,62	26,77	24,44	20,17	39	Тимашевский	751	17,84	20,91	16,25	24,63	20,37
18	Калининский	382	6,54	14,40	30,89	33,25	14,92	40	Тихорецкий	682	10,85	18,91	23,90	24,19	22,15
19	Каневской	293	13,99	17,41	30,03	23,21	15,36	41	Туапсинский	1368	21,71	23,90	24,85	19,82	9,72
20	Кореновский	565	5,66	7,61	25,66	39,29	21,77	42	Успенский	129	12,40	18,60	26,36	23,26	19,38
21	Красноармейский	810	17,41	24,94	30,49	19,63	7,53	43	Усть-Лабинский	1054	22,58	20,49	24,67	22,96	9,30
22	Крыловский	258	13,57	18,60	33,72	16,67	17,44	44	Щербиновский	10	-	-	-	20,00	80,00
											19	20	24	21	19



Качественные показатели диагностической работы 3 этап (естественно-научная грамотность 8 класс)

Краснодарский край

57,99%

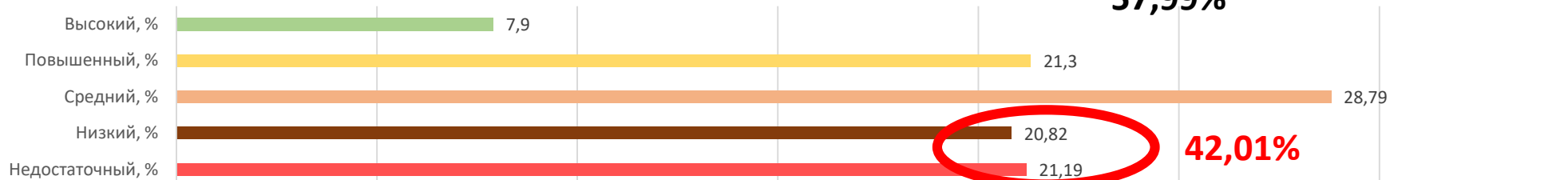

№ п/п	Муниципальное образование	Итого работ	Недостаточный уровень, %	Низкий уровень, %	Средний уровень, %	Повышенный уровень, %	Высокий уровень, %	№ п/п	Муниципальное образование	Итого работ	Недостаточный уровень, %	Низкий уровень, %	Средний уровень, %	Повышенный уровень, %	Высокий уровень, %
1	Анапа	1624	22,84	19,64	26,79	19,64	11,09	23	Крымский	1320	14,85	21,67	31,36	24,92	7,20
2	Армавир	1918	21,53	24,40	32,33	17,83	3,91	24	Курганинский	861	24,74	24,74	28,34	16,38	5,80
3	Геленджик	991	22,40	22,81	25,13	22,40	7,27	25	Куцневский	712	17,70	20,79	28,93	24,72	7,86
4	Горячий Ключ	589	29,88	23,94	24,96	16,98	4,24	26	Лабинский	1166	24,01	20,50	25,04	21,53	8,92
5	Краснодар	7555	18,90	17,74	28,17	24,49	10,70	27	Ленинградский	516	18,80	15,70	31,59	23,25	10,66
6	Новороссийск	3009	20,07	19,67	29,31	22,31	8,64	28	Мостовский	740	25,41	22,43	28,78	14,46	8,92
7	Сочи	5327	25,08	24,14	26,99	17,33	6,46	29	Новокубанский	610	12,46	13,44	27,87	24,59	21,64
8	Абинский	1220	21,64	24,18	32,54	19,26	2,38	30	Новопокровский	208	26,44	16,83	29,81	18,75	8,17
9	Апшеронский	994	21,73	21,53	29,68	25,05	2,01	31	Отраденский	631	13,15	21,71	34,39	27,26	3,49
10	Белоглинский	271	16,61	11,81	39,48	21,03	11,07	32	Павловский	529	11,15	13,99	29,49	31,95	13,42
11	Белореченский	1446	19,29	22,48	21,19	25,86	11,13	33	Прим.-Ахтар	295	35,25	23,73	19,66	14,58	6,78
12	Брюховецкий	248	17,34	19,35	30,65	21,37	11,29	34	Северский	1361	27,19	27,63	26,23	14,40	4,55
13	Выселковский	366	22,95	18,03	18,58	31,15	9,29	35	Славянский	1337	18,32	21,02	28,27	23,41	8,98
14	Гулькевичский	1020	24,61	22,94	27,16	16,47	8,82	36	Староминский	162	14,20	15,43	23,46	30,86	16,05
15	Динской	2009	34,30	24,69	26,53	11,00	3,48	37	Тбилисский	303	22,12	18,48	22,44	26,73	10,23
16	Ейский	1142	14,54	18,04	34,33	29,41	3,68	38	Темрюкский	1034	21,08	19,63	29,89	17,50	11,90
17	Кавказский	1027	18,70	17,62	29,50	27,07	7,11	39	Тимашевский	1164	17,35	18,38	35,91	20,63	7,73
18	Калининский	484	14,46	15,70	35,75	23,14	10,95	40	Тихорецкий	993	18,33	20,34	27,99	23,97	9,37
19	Каневской	938	14,07	18,76	34,12	27,51	5,54	41	Туапсинский	1417	30,63	27,45	25,62	11,50	4,80
20	Кореновский	751	9,32	11,72	38,62	32,76	7,59	42	Успенский	112	23,21	20,54	30,36	18,75	7,14
21	Красноармейский	892	23,21	22,53	32,85	19,17	2,24	43	Усть-Лабинский	1172	24,06	20,48	31,06	19,54	4,86
22	Крыловский	283	10,60	11,66	22,97	30,39	24,38	44	Щербиновский	177	13,00	18,08	27,68	20,90	20,34



Качественные результаты ФГ восьмиклассников в 1 полугодии 2023-2024 учебного года

Читательская грамотность

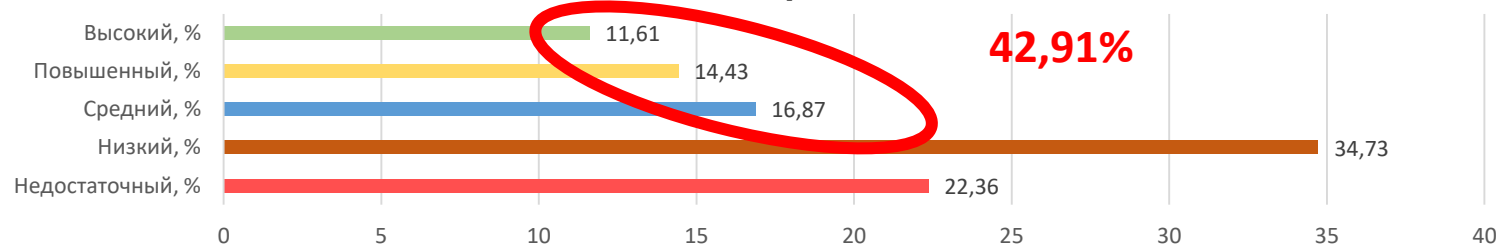

Математическая грамотность

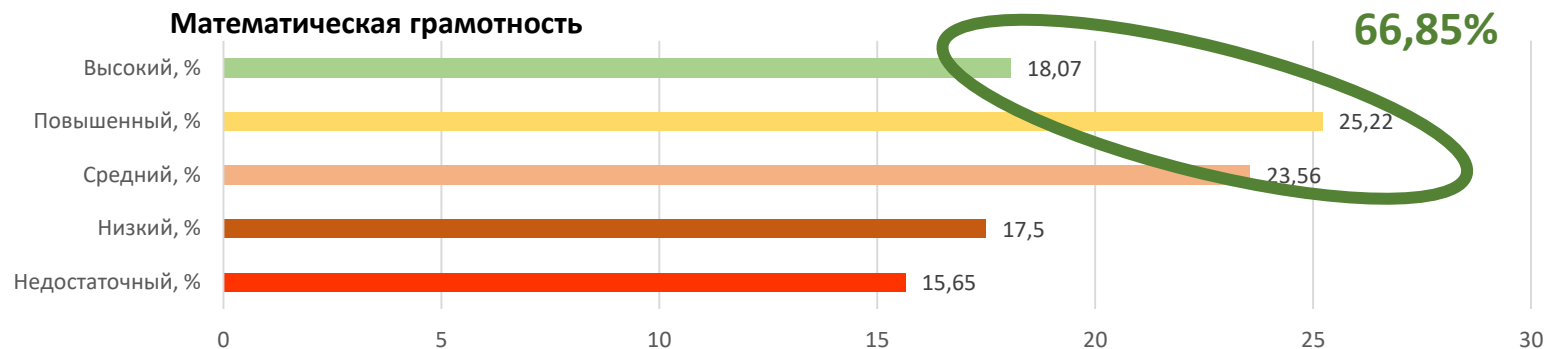

Естественно-научная грамотность

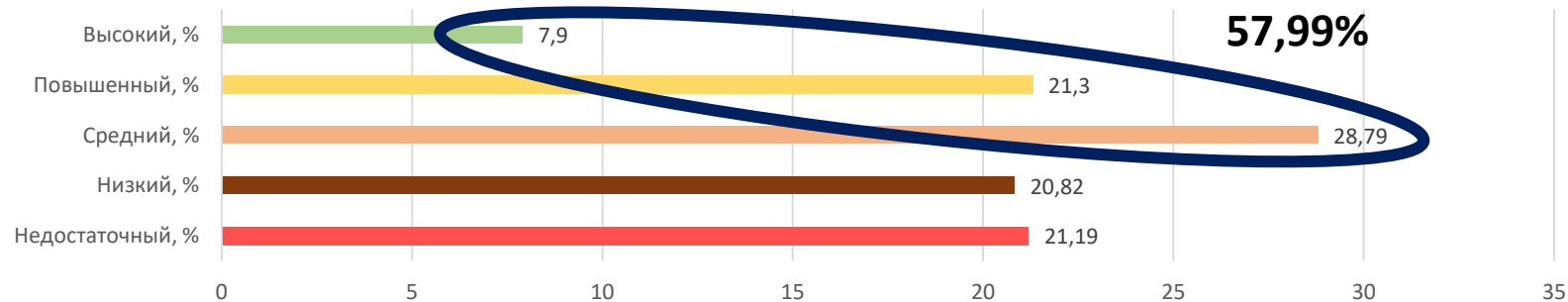



Качественные показатели диагностической работы 1 этап (математическая грамотность 9 класс)

Краснодарский край

Высокий, %
Повышенный, %
Средний, %
Низкий, %
Недостаточный, %

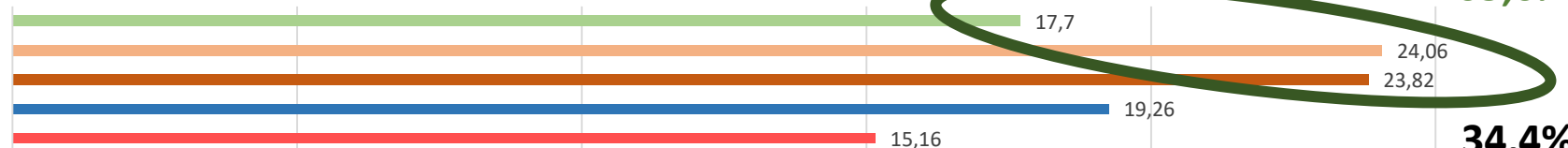

№ п/п	Муниципальное образование	Недостаточный уровень, %	Низкий уровень, %	Средний уровень, %	Повышенный уровень, %	Высокий уровень, %	№ п/п	Муниципальное образование	Недостаточный уровень, %	Низкий уровень, %	Средний уровень, %	Повышенный уровень, %	Высокий уровень, %
1	Анапа	15,50	19,47	22,25	22,43	20,35	23	Крымский	17,12	22,87	26,53	23,32	10,16
2	Армавир	11,62	17,40	24,56	28,24	18,18	24	Курганинский	13,97	16,88	25,75	31,79	11,61
3	Геленджик	16,76	16,36	19,92	21,66	25,30	25	Куцеский	14,64	21,42	23,73	28,81	11,40
4	Горячий Ключ	15,56	18,70	26,48	25,93	13,33	26	Лабинский	14,66	24,59	25,34	23,90	11,51
5	Краснодар	9,32	14,89	21,41	26,93	27,45	27	Ленинградский	21,04	22,29	23,33	24,38	8,96
6	Новороссийск	17,58	22,78	23,82	20,48	15,33	28	Мостовский	13,70	17,56	21,20	29,74	17,80
7	Сочи	17,0	18,08	22,60	22,82	19,51	29	Новокубанский	6,9	14,12	23,78	28,34	26,86
8	Абинский	21,11	22,44	26,97	21,82	7,66	30	Новопокровский	18,02	18,92	18,02	28,83	16,21
9	Апшеронский	17,84	19,25	23,29	22,82	16,80	31	Отраденский	18,53	21,24	22,01	20,85	17,37
10	Белоглинский	24,06	18,32	21,19	29,14	7,28	32	Павловский	11,42	20,04	25,66	32,02	10,86
11	Белореченский	16,09	24,26	32,85	20,59	6,21	33	Прим.-Ахтарский	16,57	17,52	23,92	26,74	15,25
12	Брюховецкий	12,63	19,59	25,26	24,22	18,30	34	Северский	17,91	20,93	27,78	20,93	12,45
13	Выселковский	14,16	18,89	22,76	33,42	10,77	35	Славянский	13,60	15,73	22,75	27,47	20,45
14	Гулькевичский	17,84	18,63	18,90	20,05	24,58	36	Староминский	15,84	20,30	25,25	22,28	16,33
15	Динской	23,85	25,52	25,10	16,06	9,47	37	Тбилисский	19,69	18,73	17,38	23,75	20,45
16	Ейский	15,02	19,14	22,94	22,85	20,05	38	Темрюкский	14,38	17,40	23,69	23,12	21,41
17	Кавказский	18,58	22,53	23,32	18,26	17,31	39	Тимашевский	16,68	24,09	25,70	21,79	11,74
18	Калининский	12,07	18,81	28,68	29,78	10,66	40	Тихорецкий	15,30	18,74	24,49	25,73	15,74
19	Каневской	14,51	19,94	25,05	25,47	15,03	41	Туапсинский	21,94	23,60	28,33	16,30	9,83
20	Кореновский	10,45	14,88	24,29	25,99	24,39	42	Успенский	11,79	24,62	19,49	23,59	20,51
21	Красноармейский	22,45	27,23	23,25	17,91	9,16	43	Усть-Лабинский	18,60	22,18	19,71	22,01	17,50
22	Крыловский	4,46	23,38	29	29,74	23,42	44	Щербиновский	17,63	16,95	21,69	34,58	9,15
									26	22	19	22	16



Качественные показатели диагностической работы 2 этап (естественно-научная грамотность 9 класс)

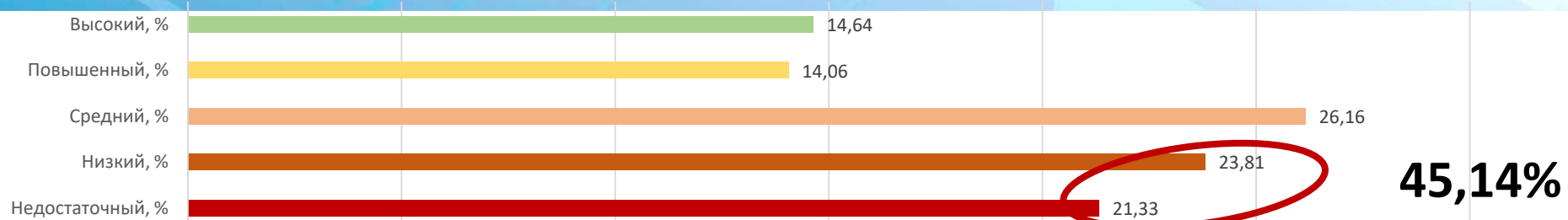

№ п/п	Муниципальное образование	Итого работ	Недостаточный уровень, %	Низкий уровень, %	Средний уровень, %	Повышенный уровень, %	Высокий уровень, %	№ п/п	Муниципальное образование	Итого работ	Недостаточный уровень, %	Низкий уровень, %	Средний уровень, %	Повышенный уровень, %	Высокий уровень, %
1	Анапа	1467	24,26	26,18	25,84	9,54	14,18	23	Крымский	1196	16,30	26,00	25,00	17,73	14,97
2	Армавир	1894	22,18	23,02	25,71	12,41	16,68	24	Курганинский	1102	22,5	24,05	28,04	16,24	9,17
3	Геленджик	1095	26,39	23,85	23,74	9,86	16,16	25	Кущевский	597	22,10	29,15	27,81	15,41	5,53
4	Горячий Ключ	575	29,56	27,48	19,65	14,09	9,22	26	Лабинский	980	20,72	19,69	23,57	14,08	21,91
5	Краснодар	8233	14,34	19,07	26,16	18,11	22,32	27	Ленинградский	483	22,57	26,09	25,47	12,42	13,45
6	Новороссийск	3080	21,36	24,97	28,41	12,44	12,82	28	Мостовский	713	19,92	19,35	25,95	17,95	16,83
7	Сочи	4934	23,79	24,89	24,16	15,30	11,86	29	Новокубанский	396	12,12	17,93	30,81	15,66	23,48
8	Абинский	1109	29,30	26,51	29,31	9,38	5,50	30	Новопокровский	117	34,19	31,62	20,51	8,55	5,13
9	Апшеронский	964	30,60	25,21	20,54	11,31	12,34	31	Отраденский	483	15,94	17,81	25,67	18,22	22,36
10	Белоглинский	301	8,63	16,28	26,58	28,24	20,27	32	Павловский	520	15,38	20,58	20,58	16,92	26,54
11	Белореченский	1496	15,32	23,32	34,49	16,71	10,16	33	Прим.-Ахтарск.	216	41,20	23,15	23,15	4,17	8,33
12	Брюховецкий	295	14,24	29,49	32,54	10,17	13,56	34	Северский	1252	24,44	27,16	28,19	11,50	8,71
13	Выселковский	539	26,16	23,75	20,59	17,63	11,87	35	Славянский	1324	21,00	24,17	25,68	12,24	16,91
14	Гулькевичский	769	34,59	26,01	20,42	11,31	7,67	36	Староминский	210	31,43	32,86	20,00	11,43	4,28
15	Динской	1946	33,30	28,57	22,35	10,28	5,50	37	Тбилисский	294	14,96	17,01	31,29	14,29	22,45
16	Ейский	919	23,18	26,88	29,71	13,49	6,74	38	Темрюкский	823	17,74	23,69	25,03	13,73	19,81
17	Кавказский	1099	24,75	22,84	25,39	9,37	17,65	39	Тимашевский	1053	15,48	34,66	33,14	10,83	5,89
18	Калининский	507	11,44	20,12	24,85	15,98	27,61	40	Тихорецкий	974	21,05	25,26	22,38	12,42	18,89
19	Каневской	456	18,20	17,54	30,26	17,32	16,68	41	Туапсинский	1403	28,87	27,58	29,15	7,63	6,77
20	Кореновский	600	10,33	18,67	41,5	13,83	15,67	42	Успенский	90	21,11	18,89	36,67	14,44	8,89
21	Красноармейский	794	20,65	27,46	22,92	15,37	13,60	43	Усть-Лабинский	1114	29,53	27,02	23,25	11,22	8,98
22	Крыловский	216	6,02	14,81	34,26	22,69	22,22	44	Щербиновский	62	6,45	30,65	22,58	1,61	38,71
											22	25	18	19	20



Качественные показатели диагностической работы 3 этап (читательская грамотность 9 класс)

Краснодарский край

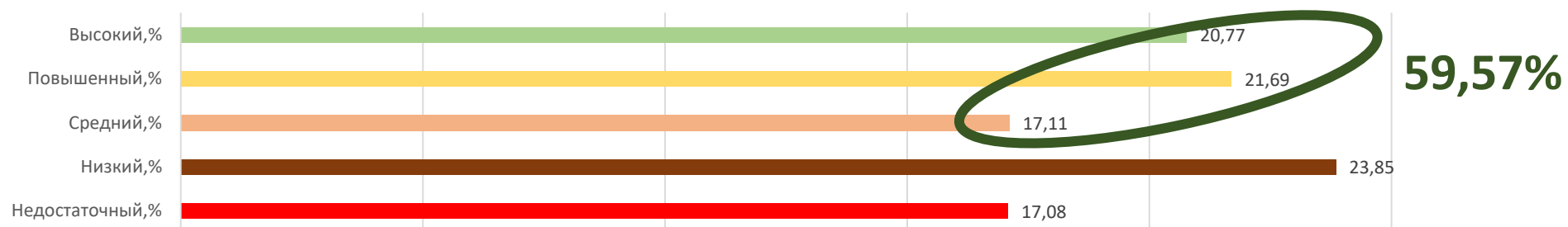

№ п/п	Муниципальное образование	Итого работ	Недостаточный уровень, %	Низкий уровень, %	Средний уровень, %	Повышенный уровень, %	Высокий уровень, %	№ п/п	Муниципальное образование	Итого работ	Недостаточный уровень, %	Низкий уровень, %	Средний уровень, %	Повышенный уровень, %	Высокий уровень, %
1	Анапа	1110	15,32	27,75	16,76	20,27	19,90	23	Крымский	1186	12,98	22,85	24,80	21,33	18,04
2	Армавир	1833	13,15	30,71	17,08	16,86	22,20	24	Курганинский	836	16,75	22,60	20,10	22,25	18,30
3	Геленджик	977	20,57	23,03	10,85	15,46	30,09	25	Куцневский	713	15,15	26,79	24,68	23,70	9,68
4	Горячий Ключ	544	23,16	23,90	14,52	23,35	15,07	26	Лабинский	999	16,82	19,42	13,21	25,63	24,92
5	Краснодар	4691	15,56	20,59	12,58	22,53	28,74	27	Ленинградский	580	21,90	21,03	19,83	24,48	12,76
6	Новороссийск	2884	17,02	25,69	19,97	19,63	17,68	28	Мостовский	688	18,16	14,39	13,81	25,44	28,20
7	Сочи	5289	21,04	25,09	15,14	19,66	19,06	29	Новокубанский	542	7,01	15,50	9,23	31,73	36,53
8	Абинский	1014	32,05	27,91	15,78	17,55	6,71	30	Новопокровский	295	11,53	22,71	24,40	23,39	17,97
9	Апшеронский	1388	9,94	15,85	26,66	28,96	18,59	31	Отрадненский	364	18,96	18,68	12,64	30,22	19,50
10	Белоглинский	292	10,96	35,96	21,23	21,92	9,93	32	Павловский	586	11,26	17,58	15,02	22,53	33,61
11	Белореченский	1275	18,43	22,20	24,55	22,51	12,31	33	Прим.-Ахтарск	323	20,12	28,79	16,41	15,48	19,20
12	Брюховецкий	230	9,13	24,35	19,13	18,70	28,69	34	Северский	1254	25,76	29,67	16,11	15,70	12,76
13	Выселковский	260	10,77	15,38	13,08	29,23	31,54	35	Славянский	1148	14,20	24,65	15,51	21,25	24,39
14	Гулькевичский	930	21,83	31,61	13,66	18,60	14,30	36	Староминский	88	17,05	30,68	25,00	14,77	12,50
15	Динской	1916	26,83	29,49	15,50	17,12	11,06	37	Тбилисский	232	18,10	25,43	22,41	22,41	11,65
16	Ейский	1137	9,23	20,93	19,17	24,02	26,65	38	Темрюкский	954	19,29	23,27	12,47	23,38	21,59
17	Кавказский	1027	18,70	22,20	16,94	21,13	21,03	39	Тимашевский	1156	12,63	27,34	20,07	21,45	18,51
18	Калининский	403	3,97	11,91	20,10	33,75	30,27	40	Тихорецкий	871	13,66	24,00	16,30	25,49	20,55
19	Каневской	868	11,99	19,47	16,24	27,76	24,54	41	Туапсинский	1465	20,48	30,10	20,61	14,81	14,00
20	Кореновский	874	5,72	15,79	17,73	30,43	30,32	42	Успенский	111	17,12	26,13	19,82	23,42	13,51
21	Красноармейский	881	16,80	25,20	18,95	22,36	16,69	43	Усть-Лабинский	1040	21,25	22,21	12,69	24,04	19,81
22	Крыловский	253	4,74	17,40	30,43	33,20	14,23	44	Щербиновский	183	13,66	31,15	18,58	18,03	18,58



Качественные результаты ФГ девятиклассников в 1 полугодии 2023-2024 учебного года

Читательская грамотность

59,6 %

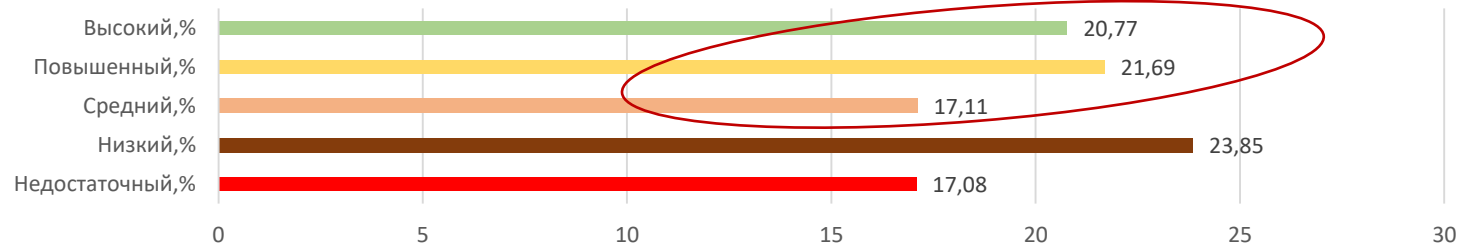

Математическая грамотность

65,6 %

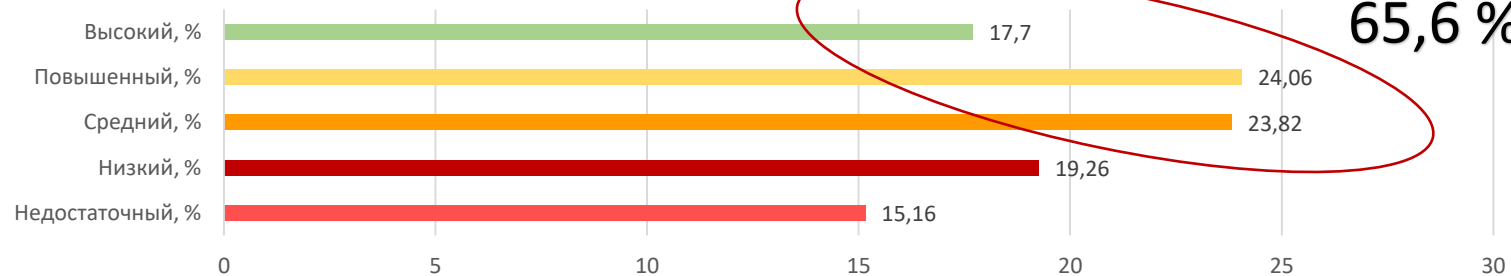

Естественно-научная грамотность

54,9 %

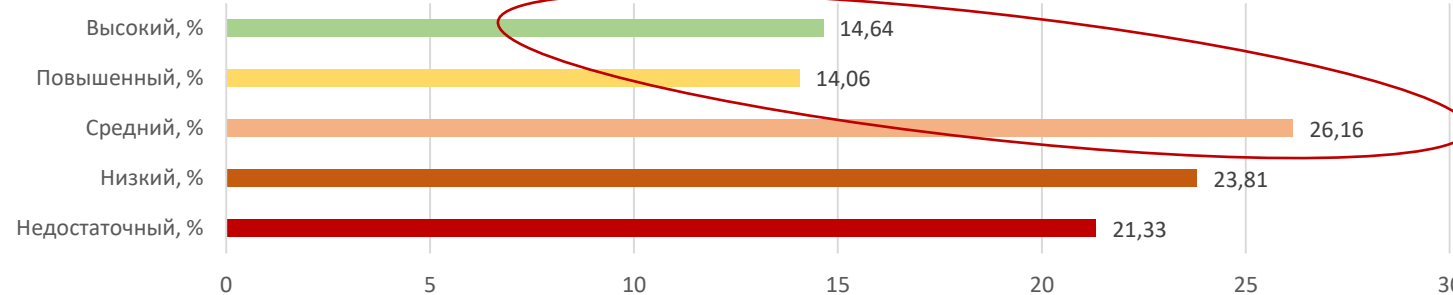



Качественные результаты ФГ за 1 полугодие 2023-2024 учебного года

Читательская грамотность, 8 класс

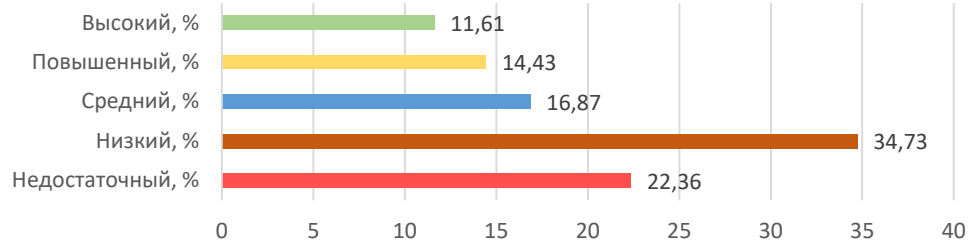

Математическая грамотность, 8 класс

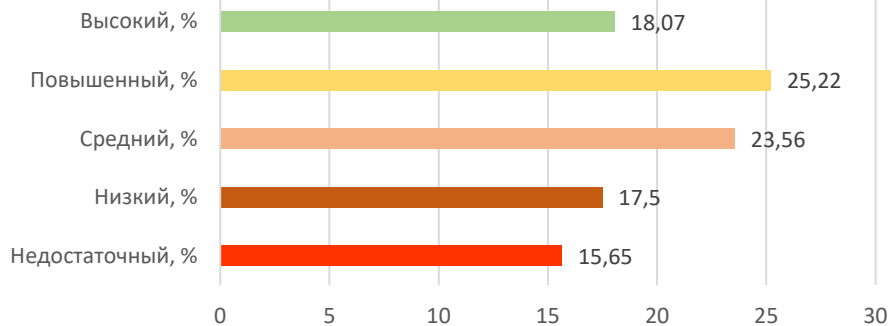

Естественно-научная грамотность, 8 класс

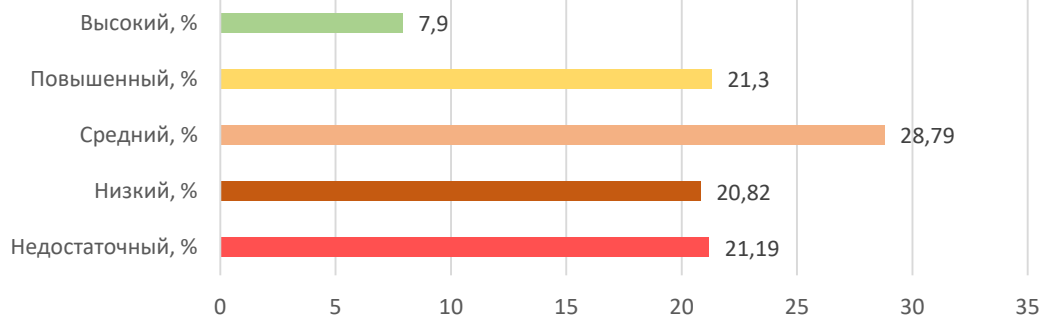

Читательская грамотность, 9 класс

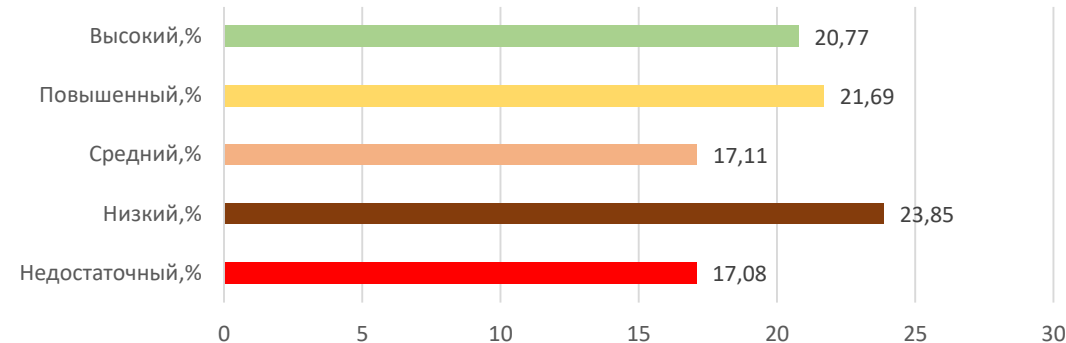

Математическая грамотность, 9 класс

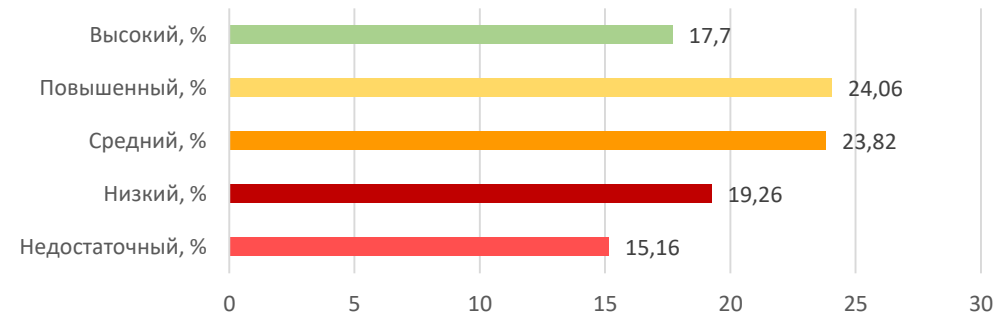

Естественно-научная грамотность, 9 класс

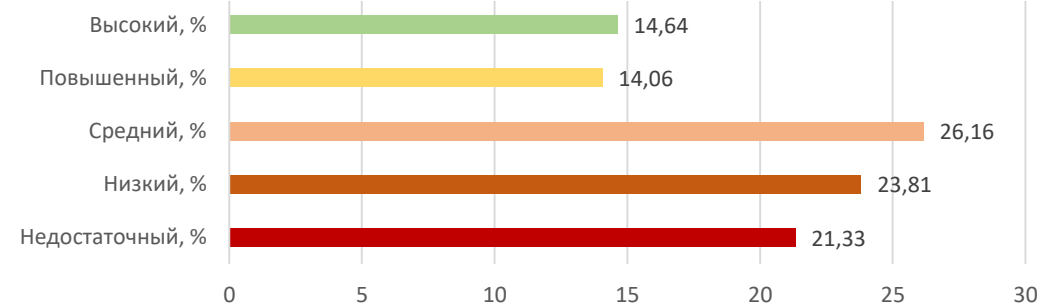



Качественные показатели диагностической работы 2 полугодие (естественно-научная грамотность 8 класс)

Краснодарский край

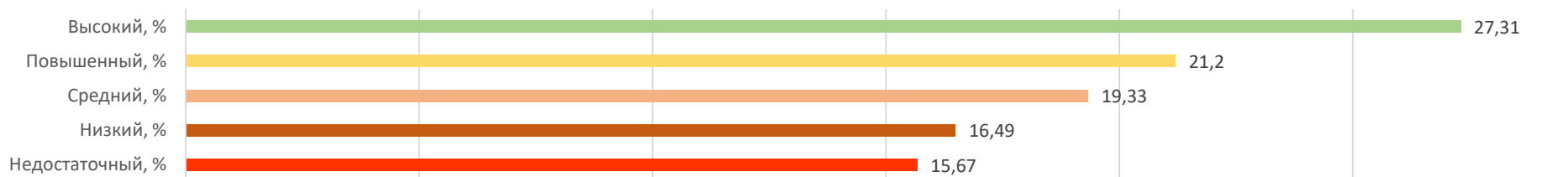

№ п/п	Муниципальное образование	Итого работ	Недостаточный уровень, %	Низкий уровень, %	Средний уровень, %	Повышенный уровень, %	Высокий уровень, %	№ п/п	Муниципальное образование	Итого работ	Недостаточный уровень, %	Низкий уровень, %	Средний уровень, %	Повышенный уровень, %	Высокий уровень, %
1	Анапа	1538	10,66	15,02	21,26	24,38	28,67	23	Крымский	1357	16,73	16,14	22,55	17,17	27,41
2	Армавир	1895	18,21	21,37	18,47	15,62	26,33	24	Курганинский	631	13,31	18,07	21,08	21,08	26,46
3	Геленджик	806	23,95	19,11	11,91	16,00	29,03	25	Куцневский	633	12,95	13,74	15,80	24,17	33,34
4	Горячий Ключ	752	24,07	21,94	21,94	15,16	16,89	26	Лабинский	870	17,47	17,93	15,52	20,92	28,16
5	Краснодар	3463	13,86	14,47	16,86	18,89	35,92	27	Ленинградский	516	13,57	18,41	22,67	17,83	27,52
6	Новороссийск	2691	11,82	14,05	20,07	23,26	30,80	28	Мостовский	814	11,55	9,95	19,78	25,92	32,80
7	Сочи	4859	19,49	21,53	20,83	17,96	20,19	29	Новокубанский	708	7,77	14,13	18,08	17,51	42,51
8	Абинский	1240	15,24	16,05	16,21	30,08	22,42	30	Новопокровский	244	13,52	13,52	30,34	22,13	20,49
9	Апшеронский	913	14,79	12,81	21,03	26,62	24,75	31	Отраденский	244	26,23	14,75	21,72	23,78	13,52
10	Белоглинский	280	17,50	8,21	14,29	22,14	37,86	32	Павловский	668	6,29	9,13	17,37	26,80	40,41
11	Белореченский	1645	16,96	12,52	15,87	23,28	31,37	33	Прим.-Ахтар	151	23,84	13,91	13,25	25,17	23,83
12	Брюховецкий	251	13,55	16,33	17,53	26,69	25,90	34	Северский	1546	19,08	16,49	22,52	24,64	17,27
13	Выселковский	137	6,57	12,40	29,20	16,79	35,04	35	Славянский	1291	17,04	15,65	21,46	21,00	23,85
14	Гулькевичский	995	18,59	18,99	21,41	19,70	21,31	36	Староминский	158	5,70	10,76	17,09	17,09	49,36
15	Динской	1377	14,09	12,49	13,80	21,79	37,83	37	Тбилисский	164	18,29	32,93	16,47	15,24	17,07
16	Ейский	1117	14,60	18,08	20,32	23,10	23,90	38	Темрюкский	643	16,95	14,15	22,40	20,37	26,13
17	Кавказский	764	18,19	15,71	20,42	23,17	22,51	39	Тимашевский	1249	12,09	18,25	22,66	20,66	26,34
18	Калининский	468	10,90	12,61	22,01	21,58	32,90	40	Тихорецкий	613	12,23	15,17	16,48	26,43	29,69
19	Каневской	678	10,32	15,93	24,04	24,34	25,37	41	Туапсинский	1424	22,68	19,31	20,02	21,91	16,08
20	Кореновский	668	10,63	12,72	17,81	28,60	30,24	42	Успенский	0					
21	Красноармейский	913	16,21	20,59	21,25	16,65	25,30	43	Усть-Лабинский	1137	17,68	16,01	15,22	18,56	32,53
22	Крыловский	199	3,52	16,58	14,57	27,14	38,19	44	Щербиновский	184	10,87	17,93	20,11	19,02	32,07



Качественные показатели диагностической работы 2 полугодие (математическая грамотность 7 класс)

Краснодарский край

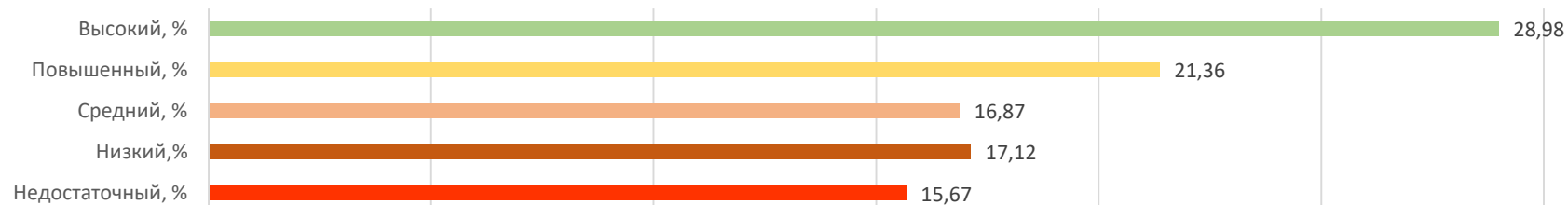

№ п/п	Муниципальное образование	Итого работ	Недостаточный уровень, %	Низкий уровень, %	Средний уровень, %	Повышенный уровень, %	Высокий уровень, %	№ п/п	Муниципальное образование	Итого работ	Недостаточный уровень, %	Низкий уровень, %	Средний уровень, %	Повышенный уровень, %	Высокий уровень, %
1	Анапа	2043	18,36	14,44	12,48	19,63	35,09	23	Крымский	1860	16,56	20,48	14,73	19,46	28,76
2	Армавир	2298	15,01	18,89	15,14	19,50	31,46	24	Курганинский	995	9,54	13,47	23,92	27,44	25,63
3	Геленджик	1334	28,78	15,07	13,64	15,67	26,84	25	Куцеский	652	16,87	26,07	19,48	23,47	14,11
4	Горячий Ключ	639	24,26	21,91	12,05	13,92	27,86	26	Лабинский	1142	16,90	17,07	15,15	19,53	31,35
5	Краснодар	9165	13,36	15,22	12,79	18,97	39,66	27	Ленинградский	542	19,93	17,16	17,16	16,97	28,78
6	Новороссийск	2652	14,25	19,38	17,76	21,42	27,19	28	Мостовский	833	10,32	16,21	20,41	20,53	32,53
7	Сочи	7723	19,37	20,21	17,77	19,40	23,25	29	Новокубанский	705	6,10	10,78	13,47	23,69	45,96
8	Абинский	1491	17,24	22,20	21,53	21,06	17,97	30	Новопокровский	354	8,47	15,82	21,75	21,19	32,77
9	Апшеронский	1029	11,66	12,73	17,78	29,06	28,77	31	Отраденский	368	15,22	20,92	29,89	21,20	12,77
10	Белоглинский	380	12,37	14,21	21,32	26,05	26,05	32	Павловский	668	7,04	14,97	20,66	23,50	33,83
11	Белореченский	1750	16,34	18,00	23,89	23,14	18,63	33	Прим.-Ахтар	462	17,32	10,82	8,66	30,73	32,47
12	Брюховецкий	258	22,09	19,77	16,28	13,57	28,29	34	Северский	1706	16,00	20,63	16,94	20,52	25,91
13	Выселковский	963	9,76	12,98	23,99	23,68	29,59	35	Славянский	1219	13,53	15,59	17,23	23,79	29,86
14	Гулькевичский	1043	16,20	20,42	18,32	21,57	23,49	36	Староминский	110	4,55	15,45	10,91	26,36	42,73
15	Динской	2323	7,02	9,17	22,30	31,94	29,57	37	Тбилисский	372	15,59	17,20	13,18	24,46	29,57
16	Ейский	1279	14,23	20,17	18,30	21,03	26,27	38	Темрюкский	1226	17,21	12,72	9,46	22,84	37,77
17	Кавказский	901	22,20	16,87	14,32	17,31	29,30	39	Тимашевский	1327	22,16	14,54	14,92	17,63	30,75
18	Калининский	514	6,62	12,06	21,40	28,21	31,71	40	Тихорецкий	1109	14,34	20,11	17,13	25,61	22,81
19	Каневской	983	13,73	24,93	18,01	21,46	21,87	41	Туапсинский	1644	23,11	22,45	17,88	19,89	16,67
20	Кореновский	688	6,69	12,79	23,98	24,85	31,69	42	Успенский	78	1,28	5,13	26,92	55,13	11,54
21	Красноармейский	1176	15,82	14,71	16,67	23,89	28,91	43	Усть-Лабинский	941	21,89	13,18	17,75	20,83	26,35
22	Крыловский	211	10,43	19,43	13,74	23,22	33,18	44	Щербиновский	461	16,92	12,37	16,05	30,15	24,51



Сравнение качественных результатов ФГ 1 полугодие и 2 полугодие

Математическая грамотность, 8 класс, 1 полугодие

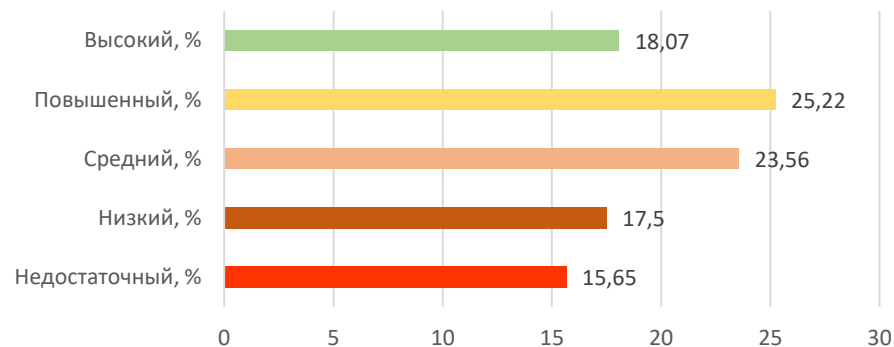

Математическая грамотность, 8 класс,
2 полугодие
в работе, результаты будут 25 марта

Естественно-научная грамотность, 8 класс, 1 полугодие

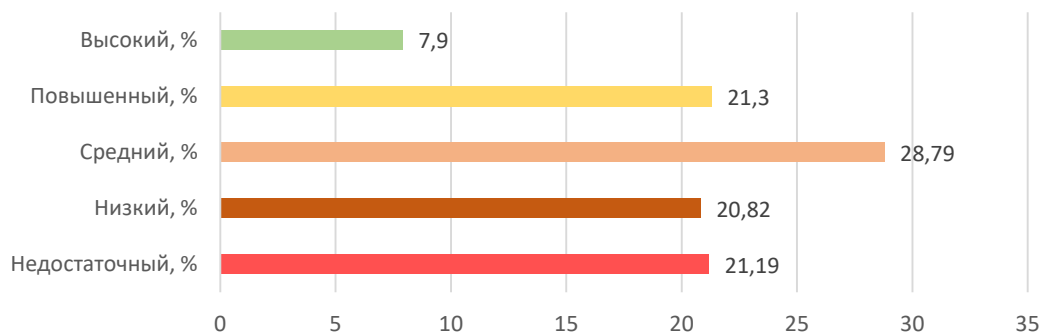

Естественно-научная грамотность, 8 класс, 2 полугодие

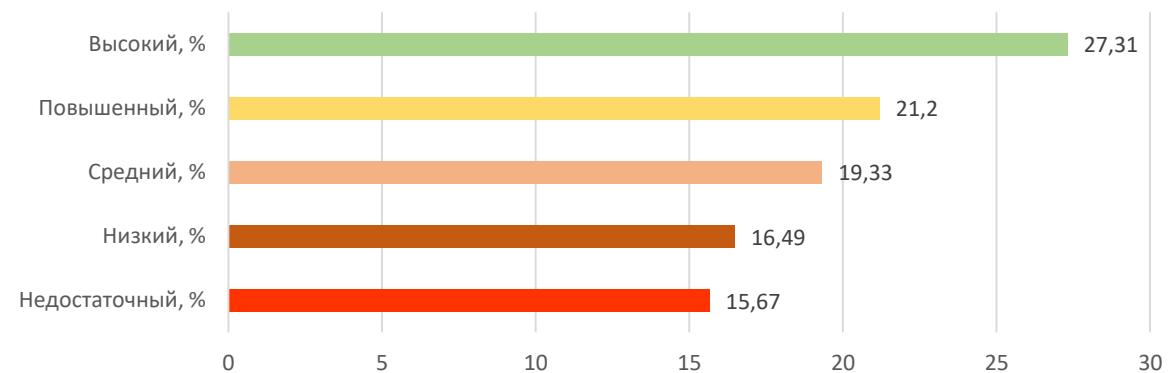



Сравнение качественных результатов ФГ 1 полугодие и 2 полугодие

Математическая грамотность, 9 класс, 1 полугодие

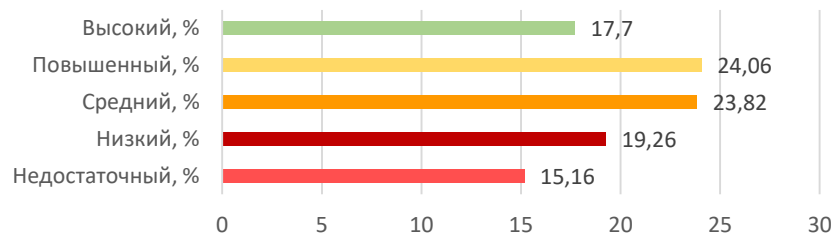

Математическая грамотность, 8 класс, 1 полугодие

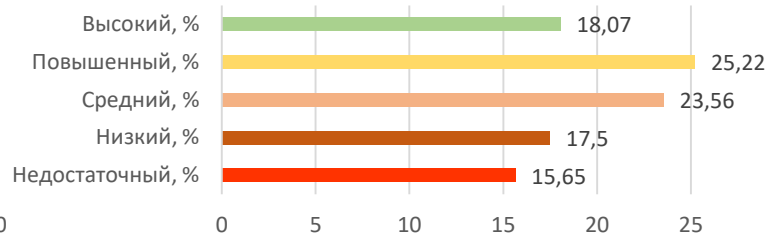

Математическая грамотность, 7 класс, 2 полугодие

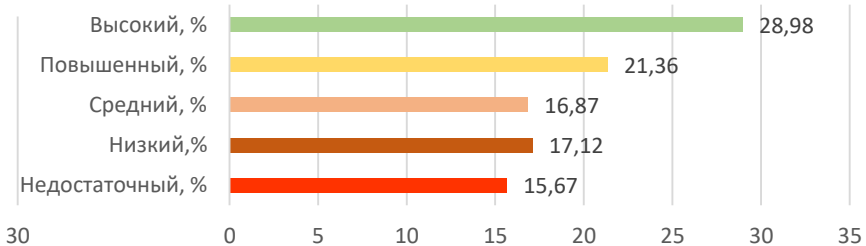

Естественно-научная грамотность, 9 класс, 1 полугодие

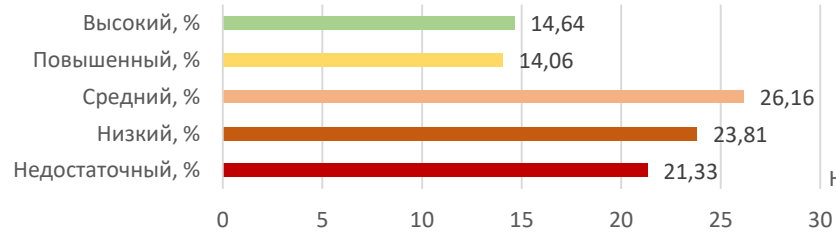

Естественно-научная грамотность, 8 класс, 1 полугодие

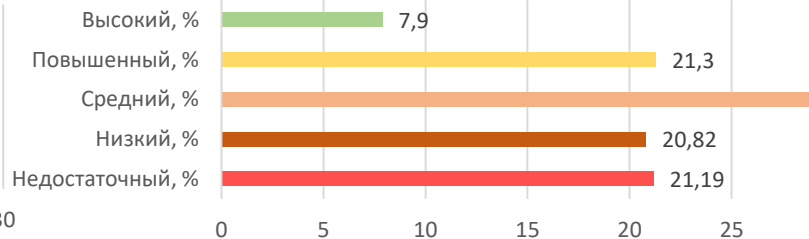

Естественно-научная грамотность, 8 класс, 2 полугодие

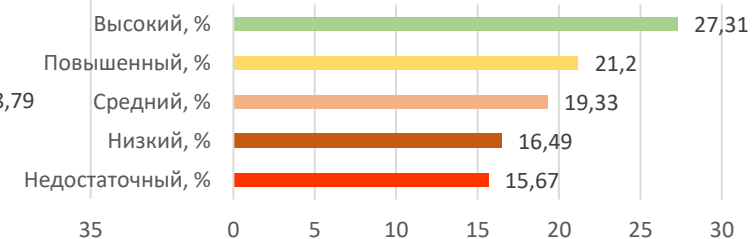

Читательская грамотность, 9 класс, 1 полугодие

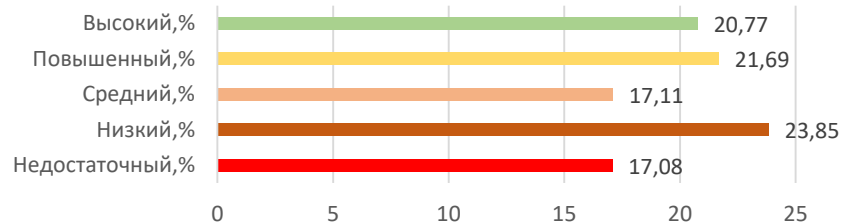

Читательская грамотность, 8 класс, 1 полугодие

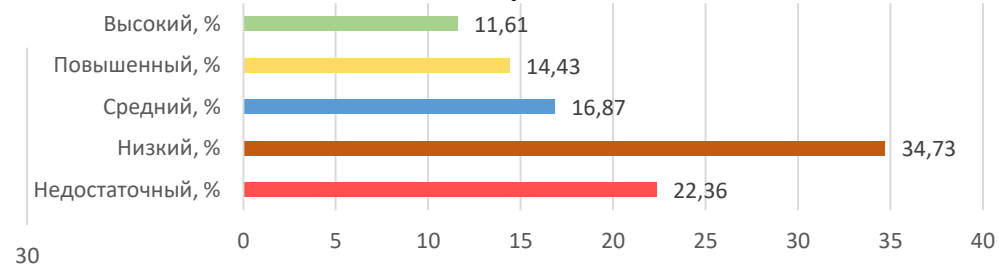



Актуальные задачи

1. СИСТЕМНОЕ использование на уроках и во внеурочное время всеми педагогами школы форм и методов обучения, способствующих формированию функциональной грамотности: деловые игры, работа в группах, парах, метод проектов и др.
2. Проводить анализ диагностических работ обучающихся для организации работы (повышения осознанности и мотивации к обучению).
3. Информировать родителей о формировании функциональной грамотности обучающихся.
4. Планировать работу по формированию функциональной грамотности на 2024-2025 учебный год.